

# スペシャル 学旅

# セブ島

8/30(土)

9/9(火)

9/2(火)

9/10(水)

9/3(水)

9/16(火)

9/6(土)

旅行代金には燃油サーチャージが含まれています。

※国内空港施設使用料・国際観光旅客税および現地空港諸税が別途必要となります。

〈成田発 スペシャル学旅 セブ島 4日間／2・3名1室／エコノミークラス席/大人おひとり様〉

**99,800円**

※右記割引の適用条件等は下記よりご確認ください



新パスポート  
取得支援!

**5,000円割引**  
対象ツアー

む! 海外へ

POINT

1

**早く予約  
するとおトク!!**  
出発65日前までの  
申込で旅行代金  
10,000円引き!

**早割65**  
10,000円割引

POINT

2

**往復直行便利利用!**  
滞在最終日は  
出発までお部屋を  
ご利用いただけます!

POINT

3

**日本語ガイドが  
同乗、  
空港～ホテルまでの  
往復送迎が  
付きます!**

2名様より  
催行可能! 延泊不可

日次	スケジュール
1	成田発(08:55)、セブ・パシフィック航空5063便にてセブへ→ セブ着(12:55～13:00)。 着後、日本語ガイドがお出迎えの後、ホテルへご案内します。 セブ泊 □□□
2	ホテルにて朝食をどうぞ。 終日:自由行動。 ★追加カセットプランなどでお楽しみください。 セブ泊 □□□
3	ホテルにて朝食をどうぞ。 終日:自由行動。 ※お部屋は出発までご利用いただけます。 22時頃、日本語ガイドが空港へご案内します。 セブ泊 □□□
4	セブ発(02:05～02:20)、セブ・パシフィック航空5062便にて成田へ→ 成田着(08:10)。着後、解散。 □□□

●食事:朝食2回 ●添乗員は同行しませんが、現地係員がお世話いたします。

●最少催行人数:2名様

※送迎は他社のお客様と混乗となります。※延泊はお受けできません。

※フライトスケジュールは予告なく変更になる場合がございます。



**早割65**

10,000円割引

**早く予約するとおトク!**

出発の65日前までにお申し込みいただきますと

お一人様につき**10,000円割引**いたします!

生協店舗が定休日の場合は休前日が割引適用の期限とさせていただきますので、お早目のお申込みをおすすめします。キャンセル待ちの場合は、ご予約がOKとなった日が出発65日以上前の場合に限り、「早割65」を適用いたします。新パスポート取得支援! 割引との併用も可能です。

利用航空会社

cebu pacific



セブ・パシフィック航空(LCC)

座席指定	機内食	お飲み物	お預け荷物	機内持込荷物
有料	有料	有料	20kgまで無料 (注①)	7kgまで無料 (注②)

※セブ・パシフィック航空では遅延や欠航が発生した場合、原則として、他社便への振り替えや交通費、宿泊費等の保証はございません。  
※出発前に機内食、座席指定、超過手荷物の手配をご希望の場合は出発14日～3日前に、お客様ご自身でセブ・パシフィック航空コールセンターへご連絡ください。お支払いは出発当日成田空港のチェックインカウンターとなります。

(注①) 1辺の長さが99cmを超えるものは超過料金がかかります。

(注②) サイズは56cm×36cm×23cm以内となります。



セブ・パシフィック航空 日本コールセンター

TEL : 03-4578-1447

営業時間:【平日】08:00～18:00

受付期間: 出発14日～3日前(土・日・祝日を除く)

**燃油サーチャージが含まれています**

出発日				ホテル	旅行 日数	コース コード	旅行代金	一人部屋 追加代金 (3泊分)
8/30(土)	9/2(火)	9/3(水)	9/6(土)	スタンダード クラス	3泊4日	SP114A	99,800	33,000
9/9(火)	9/10(水)	9/16(火)						

成田空港施設使用諸費用(日本支払い)	国際観光旅客税(日本支払い)	現地空港諸税(日本支払い)
--------------------	----------------	---------------

大人 <b>¥3,160</b>	大人 <b>¥1,000</b>
------------------	------------------

「共通のご案内」「空港諸税・国際観光旅客税のご案内」はご旅行のお申し込み前に必ずお読みください。

※2日目限定の追加カセットプランです。  
旅程3日目にはお申込みいただけません。

**2名様より  
催行確約!**

日本申込/日本支払

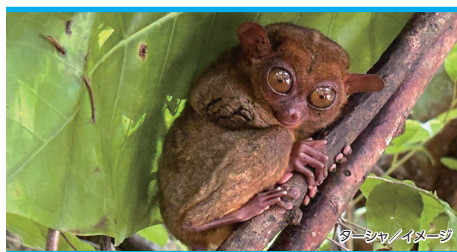

**追加料金**  
(おひとり様あたり)

2名様でお申込みの場合  
**30,000円**

3名様以上でお申込みの場合  
**27,000円**

(ホテル出発10:30/ホテル帰着20:00予定)  
セブ高原のインスタ映えスポット、  
**シラオガーデン**(入場)、  
ギリシャ神殿のような佇まいの**レイア寺院**(入場)、  
**トップス展望台**にて**夜景観賞**(入場)  
●昼食は台湾風しゃぶしゃぶをどうぞ  
●夕食はフィリピン料理をどうぞ

**追加料金**  
(おひとり様あたり)

2名様でお申込みの場合  
**34,000円**

3名様以上でお申込みの場合  
**30,000円**

(ホテル出発07:00/ホテル帰着21:00予定)  
セブ港よりフェリーによって**ボホール島**へ(乗船時間約2時間)。**ロボク川クルーズ**をお楽しみください。まるでチョコレートのように見える不思議な形の山々、**チョコレートヒルズ**(下車)、世界最小のサル、**ターシャの見学**、**バクソン教会**と**血盟記念碑**(下車)。フェリーによって**セブ港**へ(乗船時間約2時間)。  
●昼食は**フィリピン料理**をどうぞ

**追加料金**  
(おひとり様あたり)

2名様でお申込みの場合  
**16,500円**

3名様以上でお申込みの場合  
**15,000円**

(ホテル出発09:30/ホテル帰着13:00予定)  
セブ名物、庶民の足**マクダバ**に乗って  
**セブ・マクタン島の名所**をまわります。  
マクタン島の**庶民の生活風景見学**(車窓)、  
伝統的な**ギター工房**(下車)、  
英雄**ラブラブ像とマクタン・シュライン**(下車)  
●昼食は**フィリピン料理**をどうぞ

**eTravelについて** 入国に際し[eTravel]の登録が必ず必要となります。下記WEBサイトより手続きをおこなってください。到着の3日前(72時間前)より手続きが可能です。登録後は出力されたQRコードのスクリーンショットを保存または印刷したものをご持参ください。 <https://etravel.gov.ph/>

空港諸税・燃油サーチャージ・国際観光旅客税のご案内

【空港諸税について】 成田空港施設使用料（大人3,160円、子供1,940円、幼児不要）はご旅行代金とともにお支払いください。現地の空港税は、現地に旅客サービス料等1,030円（フィリピン）をお支払いください。（1円≒2.75円。日本円換算額は2025年3月31日現在より1日単位で変動しております。）換算レートにより過不足が生じた場合であっても精算いたします。なお、空港諸税は航空券の変更・新航路設定などがあります。その場合は当社にご負担いただくこととなりますので予めご了承ください。【燃油サーチャージについて】 燃油サーチャージとは、燃油に連動する価格変動を分散化に伴い、当該燃油価格の一部を燃油価格への率（水準）に反する一定の期間で定めて、新航空会が国土交通省に申請・認可されたもので、あらゆる旅行に一律に課せられます。この燃油サーチャージは旅行代金に含まれます。契約成立後、燃油サーチャージが変更・廃止される場合がありますが、増分の燃油価格及び、減額分・廃止を含む戻しの精算はあります。詳しくは販売店にお申し合わせください。【国際観光旅客税について】 国際観光旅客税（大人1,000円）が徴収されます。また本邦に航空券の発着地が異なる場合にも徴収されることとなります。当社のツアーでは旅行代金とともに、国際観光旅客税を徴収させていただきますので予めご了承ください。

共通のご案内 ※お申し込みの際必ずお読みください。

※/バス/有効飛行時間 国際線 6月4日または5日に望ましい ※/スポーツ/有効飛行時間は変更になる場合があります。詳しくはお問い合わせください。※日本時間以内のバス/車をお持ちの方/国内/有効飛行時間 国際線 6月4日または5日に望ましい ※/スポーツ/有効飛行時間は変更になる場合があります。詳しくはお問い合わせください。※上記記載の飛行時間は2025年6月現在のもので、変更になる場合がありますので、必ず販売店にお問い合わせください。

※国際線 ※子供代金は2歳以上12歳未満で、原則として国際線またはご両親の申し込みに同行されるお子様に適用されます。各追加料金とは大人と同額です。※幼児代金は旅行期間当日を基準に、2歳未満の幼児を乗用するに限り適用します。なお、幼児代金は滞在地上費は含まれず、現地に実費精算となります。また、幼児が航空座席を使用する場合は子供代金が適用になります。

※時間帯の空席予約【移動の発着時刻】

(飛行機の発着時刻は変更されることがあります。)

早朝	午前	午後	夕	夜
6:00 ~ 6:00	8:00 ~ 12:00	12:00 ~ 18:00	23:00 ~ 4:00	

※朝食 昼食 夕食 機内食 食事なし

※朝食後機内食は情報ホームページ【<https://www.forth.go.jp>】で確認いただけます。※上記は2025年6月現在の情報にもとに掲載しており、予告なく変更になる場合があります。

**旅行条件(要約)**お申し込みの際には必ず旅行条件書をお受け取りください。

この旅行は、株式会社エヌオー（東京都新宿区新小川町6番29号 アクロポリス東京6階、観光庁長官登録旅行業第41号、以下当社という。）が企画・実施するもので、この旅行に参加されるお客様と当社が、募集型企画旅行契約（以下「旅行契約」という）を締結することとなり、旅行契約の内容・条件は、このウェブページ、旅行条件書並びに本旅行開始日前日までにご渡しする最終旅行日程表、当社の旅行案内書等により示す。

旅行のお申し込みと旅行代金の支払い	旅行代金	申込金(お支払い)
<p>①当社の定める旅行申し込み書に所定の事項を記入し、右記の申し込み金を添えてお申し込みください。申し込み金は旅行代金お申し込みの原金として用いられますが、但し特定期間、特定コースにしましては、前記並に返金に充てられることになります。</p>		<p>世界9ヶ月前から前記で お支払いの20%に引き上げ 10ヶ月前から前記並に お支払いの20%に引き上げ 1ヶ月前から前記並に お支払いの20%に引き上げ 当日から前記並に お支払いの20%に引き上げ</p>
<p>②当社は、電話による旅行契約の予約申し込みを受け付けることがあります。この場合、電話による予約申し込みの翌日から起算して3日以内に申し込み金と申し込み金受取済の場合には当社は当日申し込み料から2割の戻金としてご返金いたします。</p>	<p>50万円以上 10万円以上50万円未満 15万円以上10万円未満 10万円以上15万円未満 10万円未満</p>	<p>世界9ヶ月前から前記で お支払いの20%に引き上げ 10ヶ月前から前記並に お支払いの20%に引き上げ 1ヶ月前から前記並に お支払いの20%に引き上げ 当日から前記並に お支払いの20%に引き上げ</p>

[illegible]

取消料	旅行契約の解除理由	取消料(おひとり)
お客様は当社営業時間内に、次に定める取消料をお支払いいただくことにより、旅行契約を解除することができます。	旅行開始日より7日～旅行前日までである場合であって、 旅行開始日の前日より7日前に旅行中止のご連絡が ある場合は、旅行代金の10%（但し、上乗100,000円）	
① 旅行開始日より7日前に旅行中止のご連絡がある場合は、旅行代金の10%（但し、上乗100,000円） ② 旅行開始日より7日前に旅行中止のご連絡がない場合は、旅行代金の50%以上・50万未満の場合、50,000円 ③ 旅行開始日より7日前に旅行中止のご連絡がない場合は、旅行代金の50%以上・50万未満の場合、50,000円	旅行開始日より7日前に旅行中止のご連絡がある場合は、旅行代金の10%（但し、上乗100,000円） 旅行開始日より7日前に旅行中止のご連絡がない場合は、旅行代金の50%以上・50万未満の場合、50,000円 旅行開始日より7日前に旅行中止のご連絡がない場合は、旅行代金の50%以上・50万未満の場合、50,000円	

●**旅程保証**  
当社は当社旅行業約款(旅行契約)の契約内容の重要な変更が生じた場合は、変更補償金を支払います。詳しくは別途交付する旅行条件書でお確かめください。

<p>●当社の責任</p> <p>お客様が次に例示するような事由により損害を被られても、原則として当社は責任を負いません。①天災地変、戦乱、暴</p>	<p>旅行開始日の前日から起算してさかのぼって14日目にあたる日以降3日目にあたる日まで</p> <p>旅行開始日の前々日及び前日</p>	<p>旅行代金の20%</p> <p>旅行代金の50%</p> <p>旅行代金の20%</p>
---	---	---

旅行開始当日(旅行開始前)	旅行代金の50%
旅行開始当日の無連絡不参加又は旅行開始後の取消	旅行代金の100%

動又はこれらのために生じる旅行日程の変更。③運送・宿泊機関等の事故、火災により発生する損害。③運送・宿泊機関等のサービス提供の中止又はこれらのために生じる旅行日程の変更もしくは旅行の中止。④官公署の命令、外国の出入国規制、伝染病による隔離又はこれらによって生じる旅行日程の変更、旅行の中止。⑤自由行動中

●特別の配慮が必要なお客様について  
現在、健康を損なわれていらっしゃる方、慢性疾患をお持ちの方、妊娠中の方、心身に障害をお持ちの方、補助犬をお連れの方、アレルギーをお持ちの方、その他特別の配慮が必要な方は、その旨をお申込み時にお申し出ください。当社は可能かつ合理的な範囲内でこれに応じます。なお、お客様のお申し出に基づき当社がお客様の為に講じた特別な措置に関する費用はお客様の負担となります。

●旅行条件・旅行代金の基準  
この旅行条件は、2025年5月1日を基準としております。また、旅行代金は、2025年5月1日現在有効なものとして公示されている航空運賃・適用規則又は2025年5月1日現在国土交通大臣に認可申請中の航空運賃・適用規則を基準として算出しています。詳細は別途交付する旅行条件書をご覧ください。

●個人情報の取扱いについて

(1)株式会社エヌオー(以下「当社」)および「販売店」欄記載の受託旅行者(以下「販売店」は、旅行申込みの際にご提出いただいた個人情報について、お客様と連絡や運送・宿泊機関等の手配のために利用させていただきますほか、必要な範囲内において当該情報等に提供いたします。

(2)当社および販売店が取り扱う商品、サービスに関する情報をお客様に提供させていただきますことがあります。

(3)上記のほか、当社の個人情報取扱いに関する方針・個人情報取扱管理者の氏名に関しては当社ホームページ [http://www.ene-i.co.jp/info/privacy\\_index.html](http://www.ene-i.co.jp/info/privacy_index.html) をご覧ください。

海外旅行保険  
加入のすすめ

●旅行契約約款特別補償規程により、当社はお客様が被られた損害については一定の範囲で補償させていただきますが、ご旅行をより安心できるものにするために、旅行傷害保険に加入されることをお勧めします。詳しくは販売代理店にご相談ください。

旅行企画・実施

旅っていいね。  
**NOE** 株式会社 **エヌオーイー**  
郵政省登録郵便番号 413 郵政日本郵便協会の会員 <https://www.noee.co.jp/>

お申し込み・お問い合わせ

**NOEでサステナブルな旅を!**

- ①自宅から歯ブラシやカミソリなど持参でアメニティ消費削減!
- ②現地でのお買い物はエコバッグ持参で!
- ③旅先のローカルフードを楽しんで!

※ツアーの最終日程表などはペーパーレス推進の一環で電子データ(PDF)でお送りします。

総合旅行業務取扱管理者とは、お客様の旅行を取り扱う営業所での取引に関する責任者です。この旅行契約に関し、担当者からの説明にご不明な点がございましたら、ご遠慮なく上記総合旅行業務取扱管理者におたずねください。



**ボンド保証会員**  
一般社団法人日本旅行業協会正会員



行 業 公 正 取 引  
議 会 会 員