

# 今月の Watch!

2021年3月～4月

透かしを削除する



Wondershare PDFelement



【駒場食堂部】混雑緩和や来店促進のために、入口の掲示やTwitterでメニューの案内を行っています。(回鍋肉はお肉たっぷり食べ応えありました!) レジ通過後の給茶機列整理も継続しています。

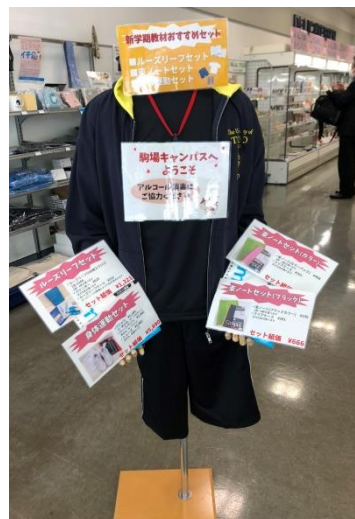
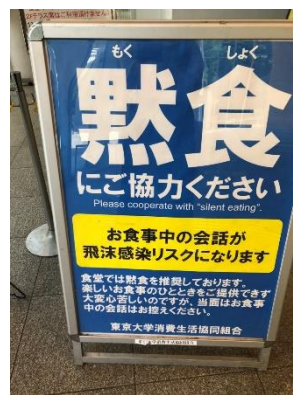
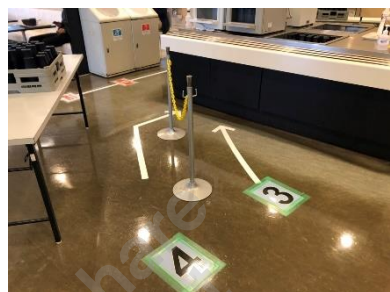

【駒場購買部】入口で「ルーズリーフセット」「東ノートセット」「身体運動セット」など新入生用アイテムを展示。液晶では駒場モデルパソコンの紹介をしています。

【駒場トラベル】4月から合宿免許の発売が開始し、店頭やTwitter、新入生向けのLINEなどで宣伝しています。留学セミナーもオンラインで開催中です。

東大生協トラベル @komabatravel

夏秋の合宿免許プラン、パンフレット入荷しました! 4/6 (火) より発売開始です。発売日前でも予約希望お預かりしますので、駒場トラベルセンターご相談ください。

[gassyuku.menkyo.coop](https://gassyuku.menkyo.coop)

大学生協 合宿免許



駒場大学の皆様へ 海外留学 WISH×東京大学生協 からのお知らせ

春の ZOOM 留学セミナー & 個別相談会

4/20(火)・4/30(金)・5/10(月)・5/20(木)

15:00 英語で学ぶ ZOOM 留学セミナー

16:00 個別相談会

17:00 個別相談会

18:00 個別相談会

19:00 個別相談会

20:00 個別相談会

21:00 個別相談会

22:00 個別相談会

23:00 個別相談会

24:00 個別相談会

25:00 個別相談会

26:00 個別相談会

27:00 個別相談会

28:00 個別相談会

29:00 個別相談会

30:00 個別相談会

31:00 個別相談会

32:00 個別相談会

33:00 個別相談会

34:00 個別相談会

35:00 個別相談会

36:00 個別相談会

37:00 個別相談会

38:00 個別相談会

39:00 個別相談会

40:00 個別相談会

41:00 個別相談会

42:00 個別相談会

43:00 個別相談会

44:00 個別相談会

45:00 個別相談会

46:00 個別相談会

47:00 個別相談会

48:00 個別相談会

49:00 個別相談会

50:00 個別相談会

51:00 個別相談会

52:00 個別相談会

53:00 個別相談会

54:00 個別相談会

55:00 個別相談会

56:00 個別相談会

57:00 個別相談会

58:00 個別相談会

59:00 個別相談会

60:00 個別相談会

61:00 個別相談会

62:00 個別相談会

63:00 個別相談会

64:00 個別相談会

65:00 個別相談会

66:00 個別相談会

67:00 個別相談会

68:00 個別相談会

69:00 個別相談会

70:00 個別相談会

71:00 個別相談会

72:00 個別相談会

73:00 個別相談会

74:00 個別相談会

75:00 個別相談会

76:00 個別相談会

77:00 個別相談会

78:00 個別相談会

79:00 個別相談会

80:00 個別相談会

81:00 個別相談会

82:00 個別相談会

83:00 個別相談会

84:00 個別相談会

85:00 個別相談会

86:00 個別相談会

87:00 個別相談会

88:00 個別相談会

89:00 個別相談会

90:00 個別相談会

91:00 個別相談会

92:00 個別相談会

93:00 個別相談会

94:00 個別相談会

95:00 個別相談会

96:00 個別相談会

97:00 個別相談会

98:00 個別相談会

99:00 個別相談会

100:00 個別相談会



←【駒場書籍部】教科書販売所の様子(4/20)  
ピーク時はもっとたくさんのお渡し袋が並んでいました!!!!!!  
オンラインで注文を受けピッキングを行い、会場でお渡しと宅配で対応しました(来場は予約制)。  
教科書の状況については、書籍部のページやTwitterなどで随時更新案内を行っています。

東大生協教科書販売所 @komababook

【教科書速報】  
新入生の方をはじめ、教科書について不安を抱えている皆様に向けて、少しでも参考になればと、教科書速報をお届けします!  
今は、必修3点セットの購入が圧倒的に多く、次いで語学の教科書...といった感じです。  
品切れや在庫僅少も今のところほぼ無しです。

☆駒場教科書速報 3/29☆

今週の教科書 売上ベスト3

第一位	第2版	東京大学出版会
第二位	東京大学教養英語読本 1	東京大学出版会
第三位	教養としての身体運動・健康科学	東京大学出版会

東大生協書籍部 @komababook

おはようございます。『教員職務遂行』の在庫が少なくなってきました。まだの方はちょっとお早めにご購入ください。

※ 4月 4日(水) 10:00 定価 1,200円

※ 5月 1日(土) 10:00 定価 1,200円

※ 5月 8日(土) 10:00 定価 1,200円

※ 5月 15日(土) 10:00 定価 1,200円

※ 5月 22日(土) 10:00 定価 1,200円

※ 5月 29日(土) 10:00 定価 1,200円

※ 6月 5日(土) 10:00 定価 1,200円

※ 6月 12日(土) 10:00 定価 1,200円

※ 6月 19日(土) 10:00 定価 1,200円

※ 6月 26日(土) 10:00 定価 1,200円

※ 7月 3日(土) 10:00 定価 1,200円

※ 7月 10日(土) 10:00 定価 1,200円

※ 7月 17日(土) 10:00 定価 1,200円

※ 7月 24日(土) 10:00 定価 1,200円

※ 7月 31日(土) 10:00 定価 1,200円

※ 8月 7日(土) 10:00 定価 1,200円

※ 8月 14日(土) 10:00 定価 1,200円

※ 8月 21日(土) 10:00 定価 1,200円

※ 8月 28日(土) 10:00 定価 1,200円

※ 9月 4日(土) 10:00 定価 1,200円

※ 9月 11日(土) 10:00 定価 1,200円

※ 9月 18日(土) 10:00 定価 1,200円

※ 9月 25日(土) 10:00 定価 1,200円

※ 10月 2日(土) 10:00 定価 1,200円

※ 10月 9日(土) 10:00 定価 1,200円

※ 10月 16日(土) 10:00 定価 1,200円

※ 10月 23日(土) 10:00 定価 1,200円

※ 10月 30日(土) 10:00 定価 1,200円

※ 11月 6日(土) 10:00 定価 1,200円

※ 11月 13日(土) 10:00 定価 1,200円

※ 11月 20日(土) 10:00 定価 1,200円

※ 11月 27日(土) 10:00 定価 1,200円

※ 12月 4日(土) 10:00 定価 1,200円

※ 12月 11日(土) 10:00 定価 1,200円

※ 12月 18日(土) 10:00 定価 1,200円

※ 12月 25日(土) 10:00 定価 1,200円

※ 1月 1日(土) 10:00 定価 1,200円

※ 1月 8日(土) 10:00 定価 1,200円

※ 1月 15日(土) 10:00 定価 1,200円

※ 1月 22日(土) 10:00 定価 1,200円

※ 1月 29日(土) 10:00 定価 1,200円

※ 2月 5日(土) 10:00 定価 1,200円

※ 2月 12日(土) 10:00 定価 1,200円

※ 2月 19日(土) 10:00 定価 1,200円

※ 2月 26日(土) 10:00 定価 1,200円

※ 3月 5日(土) 10:00 定価 1,200円

※ 3月 12日(土) 10:00 定価 1,200円

※ 3月 19日(土) 10:00 定価 1,200円

※ 3月 26日(土) 10:00 定価 1,200円

※ 4月 2日(土) 10:00 定価 1,200円

※ 4月 9日(土) 10:00 定価 1,200円

※ 4月 16日(土) 10:00 定価 1,200円

※ 4月 23日(土) 10:00 定価 1,200円

※ 4月 30日(土) 10:00 定価 1,200円

※ 5月 7日(土) 10:00 定価 1,200円

※ 5月 14日(土) 10:00 定価 1,200円

※ 5月 21日(土) 10:00 定価 1,200円

※ 5月 28日(土) 10:00 定価 1,200円

※ 6月 4日(土) 10:00 定価 1,200円

※ 6月 11日(土) 10:00 定価 1,200円

※ 6月 18日(土) 10:00 定価 1,200円

※ 6月 25日(土) 10:00 定価 1,200円

※ 7月 2日(土) 10:00 定価 1,200円

※ 7月 9日(土) 10:00 定価 1,200円

※ 7月 16日(土) 10:00 定価 1,200円

※ 7月 23日(土) 10:00 定価 1,200円

※ 7月 30日(土) 10:00 定価 1,200円

※ 8月 6日(土) 10:00 定価 1,200円

※ 8月 13日(土) 10:00 定価 1,200円

※ 8月 20日(土) 10:00 定価 1,200円

※ 8月 27日(土) 10:00 定価 1,200円

※ 9月 3日(土) 10:00 定価 1,200円

※ 9月 10日(土) 10:00 定価 1,200円

※ 9月 17日(土) 10:00 定価 1,200円

※ 9月 24日(土) 10:00 定価 1,200円

※ 9月 30日(土) 10:00 定価 1,200円

※ 10月 7日(土) 10:00 定価 1,200円

※ 10月 14日(土) 10:00 定価 1,200円

※ 10月 21日(土) 10:00 定価 1,200円

※ 10月 28日(土) 10:00 定価 1,200円

※ 11月 4日(土) 10:00 定価 1,200円

※ 11月 11日(土) 10:00 定価 1,200円

※ 11月 18日(土) 10:00 定価 1,200円

※ 11月 25日(土) 10:00 定価 1,200円

※ 12月 2日(土) 10:00 定価 1,200円

※ 12月 9日(土) 10:00 定価 1,200円

※ 12月 16日(土) 10:00 定価 1,200円

※ 12月 23日(土) 10:00 定価 1,200円

※ 12月 30日(土) 10:00 定価 1,200円

※ 1月 6日(土) 10:00 定価 1,200円

※ 1月 13日(土) 10:00 定価 1,200円

※ 1月 20日(土) 10:00 定価 1,200円

※ 1月 27日(土) 10:00 定価 1,200円

※ 2月 3日(土) 10:00 定価 1,200円

※ 2月 10日(土) 10:00 定価 1,200円

※ 2月 17日(土) 10:00 定価 1,200円

※ 2月 24日(土) 10:00 定価 1,200円

※ 3月 2日(土) 10:00 定価 1,200円

※ 3月 9日(土) 10:00 定価 1,200円

※ 3月 16日(土) 10:00 定価 1,200円

※ 3月 23日(土) 10:00 定価 1,200円

※ 3月 30日(土) 10:00 定価 1,200円

※ 4月 6日(土) 10:00 定価 1,200円

※ 4月 13日(土) 10:00 定価 1,200円

※ 4月 20日(土) 10:00 定価 1,200円

※ 4月 27日(土) 10:00 定価 1,200円

※ 5月 4日(土) 10:00 定価 1,200円

※ 5月 11日(土) 10:00 定価 1,200円

※ 5月 18日(土) 10:00 定価 1,200円

※ 5月 25日(土) 10:00 定価 1,200円

※ 6月 1日(土) 10:00 定価 1,200円

※ 6月 8日(土) 10:00 定価 1,200円

※ 6月 15日(土) 10:00 定価 1,200円

※ 6月 22日(土) 10:00 定価 1,200円

※ 6月 29日(土) 10:00 定価 1,200円

※ 7月 6日(土) 10:00 定価 1,200円

※ 7月 13日(土) 10:00 定価 1,200円

※ 7月 20日(土) 10:00 定価 1,200円

※ 7月 27日(土) 10:00 定価 1,200円

※ 8月 3日(土) 10:00 定価 1,200円

※ 8月 10日(土) 10:00 定価 1,200円

※ 8月 17日(土) 10:00 定価 1,200円

※ 8月 24日(土) 10:00 定価 1,200円

※ 8月 31日(土) 10:00 定価 1,200円

※ 9月 7日(土) 10:00 定価 1,200円

※ 9月 14日(土) 10:00 定価 1,200円

※ 9月 21日(土) 10:00 定価 1,200円

※ 9月 28日(土) 10:00 定価 1,200円

※ 10月 5日(土) 10:00 定価 1,200円

※ 10月 12日(土) 10:00 定価 1,200円

※ 10月 19日(土) 10:00 定価 1,200円

※ 10月 26日(土) 10:00 定価 1,200円

※ 11月 2日(土) 10:00 定価 1,200円

※ 11月 9日(土) 10:00 定価 1,200円

※ 11月 16日(土) 10:00 定価 1,200円

※ 11月 23日(土) 10:00 定価 1,200円

※ 11月 30日(土) 10:00 定価 1,200円

※ 12月 7日(土) 10:00 定価 1,200円

※ 12月 14日(土) 10:00 定価 1,200円

※ 12月 21日(土) 10:00 定価 1,200円

※ 12月 28日(土) 10:00 定価 1,200円

※ 1月 4日(土) 10:00 定価 1,200円

※ 1月 11日(土) 10:00 定価 1,200円

※ 1月 18日(土) 10:00 定価 1,200円

※ 1月 25日(土) 10:00 定価 1,200円

※ 2月 1日(土) 10:00 定価 1,200円

※ 2月 8日(土) 10:00 定価 1,200円

※ 2月 15日(土) 10:00 定価 1,200円

※ 2月 22日(土) 10:00 定価 1,200円

※ 2月 29日(土) 10:00 定価 1,200円

※ 3月 6日(土) 10:00 定価 1,200円

※ 3月 13日(土) 10:00 定価 1,200円

※ 3月 20日(土) 10:00 定価 1,200円

※ 3月 27日(土) 10:00 定価 1,200円

※ 4月 3日(土) 10:00 定価 1,200円

※ 4月 10日(土) 10:00 定価 1,200円

※ 4月 17日(土) 10:00 定価 1,200円

※ 4月 24日(土) 10:00 定価 1,200円

※ 4月 30日(土) 10:00 定価 1,200円

※ 5月 7日(土) 10:00 定価 1,200円

※ 5月 14日(土) 10:00 定価 1,200円

※ 5月 21日(土) 10:00 定価 1,200円

※ 5月 28日(土) 10:00 定価 1,200円

※ 6月 4日(土) 10:00 定価 1,200円

※ 6月 11日(土) 10:00 定価 1,200円

※ 6月 18日(土) 10:00 定価 1,200円

※ 6月 25日(土) 10:00 定価 1,200円

※ 7月 2日(土) 10:00 定価 1,200円

※ 7月 9日(土) 10:00 定価 1,200円

※ 7月 16日(土) 10:00 定価 1,200円

※ 7月 23日(土) 10:00 定価 1,200円

※ 7月 30日(土) 10:00 定価 1,200円

※ 8月 6日(土) 10:00 定価 1,200円

※ 8月 13日(土) 10:00 定価 1,200円

※ 8月 20日(土) 10:00 定価 1,200円

※ 8月 27日(土) 10:00 定価 1,200円

※ 9月 3日(土) 10:00 定価 1,200円

※ 9月 10日(土) 10:00 定価 1,200円

※ 9月 17日(土) 10:00 定価 1,200円

※ 9月 24日(土) 10:00 定価 1,200円

※ 9月 30日(土) 10:00 定価 1,200円

※ 10月 7日(土) 10:00 定価 1,200円

※ 10月 14日(土) 10:00 定価 1,200円

※ 10月 21日(土) 10:00 定価 1,200円

※ 10月 28日(土) 10:00 定価 1,200円

※ 11月 4日(土) 10:00 定価 1,200円

※ 11月 11日(土) 10:00 定価 1,200円

※ 11月 18日(土) 10:00 定価 1,200円

※ 11月 25日(土) 10:00 定価 1,200円

※ 12月 2日(土) 10:00 定価 1,200円

※ 12月 9日(土) 10:00 定価 1,200円

※ 12月 16日(土) 10:00 定価 1,200円

※ 12月 23日(土) 10:00 定価 1,200円

※ 12月 30日(土) 10:00 定価 1,200円

※ 1月 6日(土) 10:00 定価 1,200円

※ 1月 13日(土) 10:00 定価 1,200円

※ 1月 20日(土) 10:00 定価 1,200円

※ 1月 27日(土) 10:00 定価 1,200円

※ 2月 3日(土) 10:00 定価 1,200円

※ 2月 10日(土) 10:00 定価 1,200円

※ 2月 17日(土) 10:00 定価 1,200円

※ 2月 24日(土) 10:00 定価 1,200円

※ 3月 2日(土) 10:00 定価 1,200円

※ 3月 9日(土) 10:00 定価 1,200円

※ 3月 16日(土) 10:00 定価 1,200円

※ 3月 23日(土) 10:00 定価 1,200円

※ 3月 30日(土) 10:00 定価 1,200円

※ 4月 6日(土) 10:00 定価 1,200円

※ 4月 13日(土) 10:00 定価 1,200円

※ 4月 20日(土) 10:00 定価 1,200円

※ 4月 27日(土) 10:00 定価 1,200円

※ 5月 4日(土) 10:00 定価 1,200円

※ 5月 11日(土) 10:00 定価 1,200円

※ 5月 18日(土) 10:00 定価 1,200円

※ 5月 25日(土) 10:00 定価 1,200円

※ 6月 1日(土) 10:00 定価 1,200円

※ 6月 8日(土) 10:00 定価 1,200円

※ 6月 15日(土) 10:00 定価 1,200円

※ 6月 22日(土) 10:00 定価 1,200円

※ 6月 29日(土) 10:00 定価 1,200円

※ 7月 6日(土) 10:00 定価 1,200円

※ 7月 13日(土) 10:00 定価 1,200円

※ 7月 20日(土) 10:00 定価 1,200円

※ 7月 27日(土) 10:00 定価 1,200円

※ 8月 3日(土) 10:00 定価 1,200円

※ 8月 10日(土) 10:00 定価 1,200円

※ 8月 17日(土) 10:00 定価 1,200円

※ 8月 24日(土) 10:00 定価 1,200円

※ 8月 31日(土) 10:00 定価 1,200円

※ 9月 7日(土) 10:00 定価 1,200円

※ 9月 14日(土) 10:00 定価 1,200円

※ 9月 21日(土) 10:00 定価 1,200円

※ 9月 28日(土) 10:00 定価 1,200円

※ 10月 5日(土) 10:00 定価 1,200円

※ 10月 12日(土) 10:00 定価 1,200円

※ 10月 19日(土) 10:00 定価 1,200円

※ 10月 26日(土) 10:00 定価 1,200円

※ 11月 2日(土) 10:00 定価 1,200円

※ 11月 9日(土) 10:00 定価 1,200円

※ 11月 16日(土) 10:00 定価 1,200円

※ 11月 23日(土) 10:00 定価 1,200円

※ 11月 30日(土) 10:00 定価 1,200円

※ 12月 7日(土) 10:00 定価 1,200円

※ 12月 14日(土) 10:00 定価 1,200円

※ 12月 21日(土) 10:00 定価 1,200円

※ 12月 28日(土) 10:00 定価 1,200円

※ 1月 4日(土) 10:00 定価 1,200円

※ 1月 11日(土) 10:00 定価 1,200円

※ 1月 18日(土) 10:00 定価 1,200円

※ 1月 25日(土) 10:00 定価 1,200円

※ 2月 1日(土) 10:00 定価 1,200円

※ 2月 8日(土) 10:00 定価 1,200円

※ 2月 15日(土) 10:00 定価 1,200円

※ 2月 22日(土) 10:00 定価 1,200円

※ 2月 29日(土) 10:00 定価 1,200円

※ 3月 6日(土) 10:00 定価 1,200円

※ 3月 13日(土) 10:00 定価 1,200円

※ 3月 20日(土) 10:00 定価 1,200円

※ 3月 27日(土) 10:00 定価 1,200円

※ 4月 3日(土) 10:00 定価 1,200円

※ 4月 10日(土) 10:00 定価 1,200円

※ 4月 17日(土) 10:00 定価 1,200円

※ 4月 24日(土) 10:00 定価 1,200円

※ 4月 30日(土) 10:00 定価 1,200円

※ 5月 7日(土) 10:00 定価 1,200円

※ 5月 14日(土) 10:00 定価 1,200円

※ 5月 21日(土) 10:00 定価 1,200円

※ 5月 28日(土) 10:00 定価 1,200円

※ 6月 4日(土) 10:00 定価 1,200円

※ 6月 11日(土) 10:00 定価 1,200円

※ 6月 18日(土) 10:00 定価 1,200円

※ 6月 25日(土) 10:00 定価 1,200円

※ 7月 2日(土) 10:00 定価 1,200円

※ 7月 9日(土) 10:00 定価 1,200円

※ 7月 16日(土) 10:00 定価 1,200円

※ 7月 23日(土) 10:00 定価 1,200円

※ 7月 30日(土) 10:00 定価 1,200円

※ 8月 6日(土) 10:00 定価 1,200円

※ 8月 13日(土) 10:00 定価 1,200円

※ 8月 20日(土) 10:00 定価 1,200円

※ 8月 27日(土) 10:00 定価 1,200円

※ 9月 3日(土) 10:00 定価 1,200円

※ 9月 10日(土) 10:00 定価 1,200円

※ 9月 17日(土) 10:00 定価 1,200円





透かしを削除する



Wondershare  
PDFelement

【本郷トラベルセンター移転および臨時休業のお知らせ】  
このたび第二食堂建物から第二購買部内に店舗を移転することになりました。ご注意ください。  
4/28（水）まで第二食堂建物2階で営業  
4/30（金）～5/7（金）臨時休業・移転作業  
5/10（月）より第二購買部内にて営業再開  
[utcoop.or.jp/tr/news/news\\_d...](http://utcoop.or.jp/tr/news/news_d...)



【本郷トラベル】第二購買部への移転に向けて準備を行っています。組合員にもお知らせ。

【本郷第二購買部】東京大学のマーク商品のワゴン。卒業式、学位記授与式を迎えた方へ、卒業記念にご案内しました。卒業衣装レンタル、卒業記念写真も取り組みました。  
進級、進学者向けにも、購買部の利用促進を行っています。

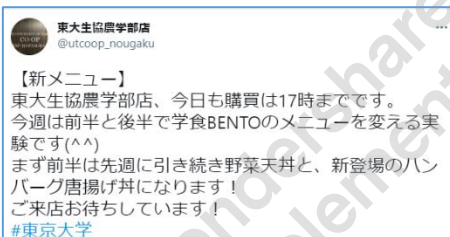
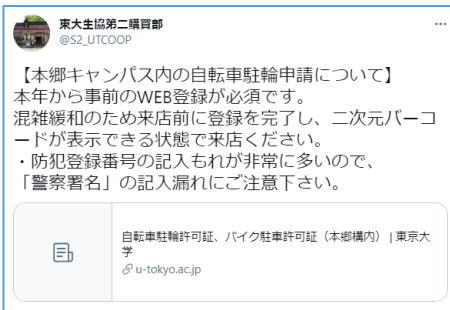
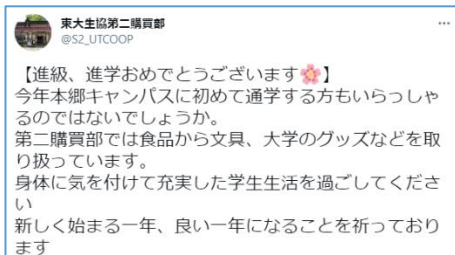

## 農学部食堂 日替わりメニュー 4/5(月)～

### 主菜メニュー



### 丼メニュー



### 中華麺メニュー



※ 食材の状況により変更することがあります。ご了承くださいませ。  
詳しくはTwitterをご覧ください。

【本郷書籍部】教科書販売の様子、新学期の書籍フェアの様子。



【農学部店】飽きの来ないメニュー提供、お店作りを、食堂と購買と一緒に取り組んでいます！  
【中央食堂】現在入り口の工事中。2階からの入店誘導はスムーズに行われていました。



【組合員センター】出資金返還、卒業生への学食パス返金、組合員証の書き換えなどピークでした。



# 今月の Watch!

2021年4月～5月



東大生の皆さま

透かしを削除する



Wondershare  
PDFelement

<https://forms.gle/UmYKnG593Q9pa1qb7>

## コロナ禍の学生生活への影響アンケート

新型コロナウイルス感染症は学生生活に様々な影響を及ぼしています。

対面授業や課外活動、人との接点の減少は目に見える変化ですが、仕送りの減少、アルバイトの減少などの経済面への影響、食生活の変化、心理的な負担など、日々の暮らしへの影響はなかなか目に見えません。

このアンケートでは、東大生協の組合員である学生・院生の皆さんの日常生活（特に経済面）の実態を把握し、東大生協として組合員の生活を支える取り組みを具体化することを目的としています。

結果をもとに、大学と東京大学の様々な協同組合とともに学生支援の取り組みについて連携・協力を模索していきます。

東京大学消費生活協同組合 常任理事会



5月10日(月)～22日(土)まで、コロナ禍の学生生活(特に経済面)について実態把握のアンケートを行っています。結果をもとに、組合員の生活を支える取り組みを具体化していきます。



東大生協駒場食堂  
@komabasyokudou

【学食パス感謝祭】  
ジャンボチキン竜田丼 販売中！  
学食パスで決済をして頂くと、  
組合員価格600円から100円引き、  
"500円"になります。  
お足元黒い線をお進みください。  
たっぷりの鶏肉が待っています...!!



↑ ジャンボチキン竜田丼への道

学食パス感謝祭を5月10日(月)～14日(金)で各食堂で開催中です！  
学食パスの利用と追加チャージを呼び掛けています。中央食堂では期間  
中学食パスの新規登録、チャージ、カード変更も受け付けています。

## 大学生協 ほうれん草の取り組み

ちよつと 食べると ちよつと いいこと

● なるべく農業を使わず栽培 ● 産地の地域経済を支える ● 子供たちの教育を支援



ほうれん草を食べることは、タイの子供たちの教育や、タイ北部地域の人々の生活に貢献しています。

【食堂部】

5月10日(月)～21日(金)で、  
「ほうれん草ゴマ和え」半額セー  
ルを行っています！ほうれん草  
を食べることで、タイの人たち  
の支援にもつながります。



## 学食パス感謝祭

5月10日～14日限定！！

# ジャンボチキン竜田丼

学食パスで決済の方は  
組合員価格から更に100円引き！

表示価格666円 組合員価格600円  
生協とニンニクで味付けしたチキン竜田と鶏せと一品！  
とろみのあるあんが大好きなママチンで食べ飽きないこと間違いなし！  
学食パス感謝祭は今後月に1回開催していきます！

【駒場購買部】スムーズにご利用いただくために利用方法をご案内しています。

<p>駒場購買部をご利用いただく際に</p> <p>Q 感染症対策として 気を付けることはありますか？</p> <p>A 入口での手指の アルコール消毒や 店内でのマスク着用を お願いしています。</p>	<p>駒場購買部をご利用いただく際に</p> <p>Q スムーズにお会計するために 何かできることはありますか？</p> <p>A キャッシュレス決済に ご協力ください。 時間帯により、交通系ICカード (Pasmo・Suicaなど) 専用レジを 設置しています。ご活用ください。</p>
<p>駒場購買部をご利用いただく際に</p> <p>Q お弁当やカップ麺を買いたいのですが レンジやお湯はありますか？</p> <p>A 購買の出口付近に 電子レンジ3台・給湯器2台を 設置しています。 こちらをご利用ください。</p>	<p>駒場購買部をご利用いただく際に</p> <p>Q 生協の組合員証は購買でも見せる 必要がありますか？</p> <p>A 購買の商品はすべて 税込の組合員価格で表示・販売 しています。 そのためレジでの組合員証提示は 必要ありません。</p>



C学 (東大生協駒場学生委員会)  
@cgaku

【おすすめグッズ紹介】

お久しぶりです！今回は学習で使いやすい購買部グ  
ズを紹介しようと思います。  
かわいいデザインのCampusバインダー ルーズリー  
フ派にはおすすめの一品です♪中は色紙で仕切られて  
いて整理も楽ちん。  
授業のお供にぜひ！



午後0:00・2021年4月26日・TweetDeck

【学生委員会】購買部で販売している商品の中から、おすすめ  
グッズを紹介しました。

各店舗に、学生のおすすめPOPが並ぶといいですね◎

## 新学期的 新習慣

# プラス野菜ジュース!

野菜をとりう

電子レンジ3台・給湯器2台を  
設置しています。

栄養バランスアップ!

【第二購買部】新生活応援フェア開  
催中。バランスの良い食事を支える  
ために「野菜一日これ一本」を90円  
で販売中です！





# 今月の Watch!

2021年5月～6月



東大生の皆さ

透かしを削除する



Wondershare  
PDFelement

<https://forms.gle/UmyKnG593Q9pa1qb7>

## コロナ禍の学生生活への影響アンケート

新型コロナウイルス感染症は学生生活に様々な影響を及ぼしています。

対面授業や課外活動、人との接点の減少は目に見えらる変化ですが、仕送りの減少、アルバイトの減少などの経済面への影響、食生活の変化、心理的な負担など、日々の暮らしへの影響はなかなか目に見えません。

このアンケートでは、東大生協の組合員である学生・院生の皆さんの日常生活（特に経済面）の実態を把握し、東大生協として組合員の生活を支える取り組みを具体化することを目的としています。

結果をもとに、大学や東京都の様々な協同組合とともに学生支援の取り組みについて連携・協力を模索していきます。

東京大学消費生活協同組合 常任理事会



日本語版484件、英語版27件、合計511件の回答が集まりました！  
6/3(木)に都連と東大生協で「アンケート結果意見交換会」を行いました。  
7月に、各部での分析および対応策の具体化を行っていきます。



本郷キャンパス・第二食堂 発送作業の様子



駒場キャンパス・和館 電話かけの様子

6/27-28に、令和2年度入学者歓迎式典が行われるにあたって、大学から業務受託し、PCR検査・抗原抗体検査キットの配送を行いました。  
また、陽性者が出た場合の濃厚接触者へのヒアリング(電話かけ)を行っています。



5/19(水) ブリオッシュドーレの店舗見学  
中央食堂の「ボムの樹」に代わる店舗を検討中です！



【本郷書籍部】6/26(土)開催、宇野重規先生の『民主主義とは何か』に関するオンライントークイベントは300人を超える申込で大変好評です！

宇野先生のサイン色紙  
竹原店長とのツーショット写真も

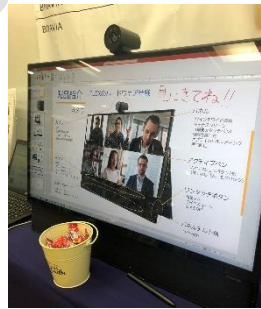

【本郷第一購買部】6/14-18、新製品の27インチタッチスクリーンモニタの展示会実施。体験型の製品デモも行われました！



C学(東大生協消費生活委員会)

@cogaku

【飲み比べ第3弾】  
今日ご紹介するのは、「サトウキビ味」！

委員「サトウキビジュースは少しくさはありますが黒糖の甘い風味がして私は美味しく感じました。」  
好き嫌いとは別れてしまうかもしれませんがぜひ一度試してみたいかもしれないですね！とのこと。

次回もお楽しみに！



C学と駒場購買部Twitterで飲み比べ企画のコメントをチェック

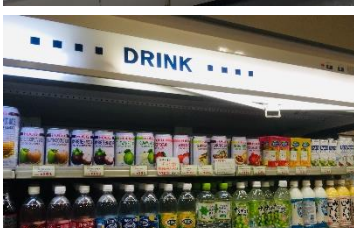

【駒場購買部】「なかなか旅行に行けない今、お菓子はカップ麺でアジアらしい雰囲気」と、アジアフェアが開催されています！  
フェアで人気伸びる輸入ドリンク飲料(全8種類)について、駒場学生委員会が飲み比べ企画を行っています！

6月28日～7月2日限定  
学食パス感謝祭特別メニュー  
チキンチーズオムカレー

表示価格666円 組合員価格600円  
トマト風味のオムカレーにチキンチーズカ  
ツが丸ごとのった1品です！  
チーズをトッピングでさらに美味しく！！

学パスで決済の方は  
600円から更に100円引き！  
東大生協 食堂部



【小石川植物園のベンチ設置】  
東京大学大学院理学系研究科附属植物園、Life in Green Project への東大生協からの寄付金でベンチが設置されました。  
植物園は6/1から営業再開。







# 今月の Watch!

2021年8月～9月



夏休み中、短縮営業や一部閉店店舗もありましたが、来店される方に向けてのお店作り、ホール開放、また営業再開に向けての準備がされていました！



【駒場食堂】大学と調整し、夏季休業中、食事スペース及び勉強スペースとして、食堂を開放していました→

透かしを削除する



Wondershare PDFelement



【駒場購買部】秋のお菓子フェア

コミュニケーションプラザ南館

## 食堂ホールの開放について

学生の皆さんが安心して勉強や休息できる空間の整備の一環として、感染症拡大防止対策を行いながら、食堂ホールを開放することとしましたのでお知らせいたします。

### 食堂ホール内ルール

以下を遵守し、利用してください。

- (1) マスク着用の上、静かに利用していただき、ソーシャルディスタンスを保って利用してください。
- (2) 飲食については、指定のスペースにて、短時間での利用とし、飲食を徹底していただきます。

### ＜開放期間＞

8月30日(月)～10月1日(金) (土日祝日を除く)

### ＜時間・利用＞

■ 1階 11:00～14:00

### 【食事限定スペース】

※開放期間中は飲食物の持ち込み可能(10月4日からは持込禁止)。  
※短時間にて、黙食での利用をさせていただきます。

■ 2階 10:00～16:00

### 【勉強・コミュニケーション限定スペース】

※マスク着用の上、席を立ったり、大声での会話は禁止します。  
※食事の際は1階へ移動してご利用ください。

ホール内は監視員も常駐しております。  
多くの学生が安心して利用できるようにルールを守って利用してください。



【浅野店】9月27日(月)より営業再開しました！詳細は次ページのチラシをご覧ください。



【第一購買部】医学部の学生用にセット商品を販売していました。

また、Softbank Airについてはメールマガジンでも案内し、問い合わせをいただくなど反響があったようです。

## このチラシを見た方だけ！

東京大学生協限定プラン

25歳以下の内限定

## 学割Wi-Fi

東京大学生協限定プランでご提供！

## 詳細はお電話で

工事がいらない、おうちのWi-Fi

4.速装 選ばれてインターネット No.1

お電話先はお申し込みは0120-989-677

種別コード M8T (Twitter)



東大生協本郷食堂 @hongo\_coopd - 2時間

### 【中央食堂】

皆様

本日12:15頃の入口・ホール・2Fの混雑状況をお知らせします。

入口多少混雑しておりますが、お席まだ余裕があります！

現在、専門店コーナーオープンに向け、ホール内レイアウトを実験的に変更しています。

食堂内では黙食とマスク会話の徹底を！

東大生協

中央食堂

混雑状況



【中央食堂】ホールの混雑状況をお知らせするツイートを実施しています。

東大生協第二購買部 @S2\_UTCOOP

【🎓ご卒業おめでとうございます🎓】

本日学位記授与式を迎えられた皆さま、おめでとうございます。在学中は生協をたくさんご利用いただきありがとうございました。当店は本日11:30-15:00の営業です。東京大学のマーク商品も多くそろえております。ご利用お待ちしております！



午前11:30・2021年9月24日・Twitter Web App

【第二購買部】9月24日(金)は秋卒業の方の卒業式でした。購買部では、東京大学のマーク商品の棚をご案内しました。

組合員センターでも、生協脱退・出資金返還の手続きを受け付けています。



【中央食堂】10月4日(月)より「ポムの樹」跡地に「プリオッシュ・ドーレ」がオープン予定です！詳細は次ページ以降のチラシをご覧ください。

固定されたツイート



東大生協本郷食堂 @hongo\_coopd - 9月27日

皆様

中央食堂内の専門店コーナーが10月4日(月)より、パンの本場フランス全土で約300店舗展開している「プリオッシュ・ドーレ」でリニューアルオープン予定です。

生地や発酵バターはフランスから直輸入した良質な食材を使用しています。

組合員証の提示で10%引きでご利用頂けます！

お楽しみに！

組合員証の提示で10%引きでご利用頂けます！お楽しみに！



午前11:30・2021年9月24日・Twitter Web App



# 東大生協浅野店

## 営業再開いたします！

食品中心の試験・部分営業の為  
**営業時間 11:00~13:30**  
**土日祝休業**



9月27日(月)~のメニューはこちら

### WEEKLY MENU

#### 大学生協自家製弁当のこだわり

- \* 生協食堂内で製造しているから、新鮮で美味しい！
- \* 大学生協の食品添加物自主基準をクリアした食材を使用。

	9月27日 (月)	9月28日 (火)	9月29日 (水)	9月30日 (木)	10月1日 (金)
日替わりA	鶏竜田甘酢あん	ミックスグリル	豚みそ炒め	ハンバーグ & 唐揚げ	茄子味噌炒め
					
	450円	450円	450円	450円	450円
日替わりB	カツ丼	豚キムチ丼	塩だれ唐揚げ丼	ピーマン細切り丼	おろしかつ丼
					
	410円	410円	410円	410円	410円
週替わり	野菜天丼	野菜天丼	野菜天丼	野菜天丼	野菜天丼
					
	410円	410円	410円	410円	410円

\* 仕入の都合によりメニューを変更させていただく場合がございます。

営業再開  
クーポン

学食BENTO  
**10% OFF**

営業再開  
クーポン

学食BENTO  
**10% OFF**

営業再開  
クーポン

学食BENTO  
**10% OFF**

営業再開  
クーポン

学食BENTO  
**10% OFF**



# 浅野店の休業、試験・部分的営業再開 に向けた経緯・組合員の皆様へお願い

浅野店については2020年4月の1度目の緊急事態宣言発出から2021年9月まで休業とさせていただいております。組合員の皆様にはご不便をお掛けしており大変申し訳ございません。

浅野店はコロナ以前から毎年200～250万程度の赤字にて営業を継続しておりましたが、緊急事態宣言を受けての授業のオンライン化や大学への入構制限を受けて、さらなる経営悪化が想定されたため、東大生協全体の経営対策の一貫として休業をさせていただいております。

しかし、浅野地区には他のコンビニなどの店舗がなく、生協も本郷地区、弥生地区のように営業をしていないこと、また、浅野地区の組合員の皆様が食に対して非常に厳しい状況にある旨を教職員の皆様からご相談を受け、**部分的、試験的に営業を再開すること**といたしました。

営業再開後には下期で約100万の赤字を見込んでおりますので、休業前に取り扱っておりました書籍、PCなどの情報機器の注文、宅急便、研究費請求書でのご購入については取り扱いをせず、**食品と雑貨など日々の生活に必要なもののみに取扱品目を絞って営業をさせていただきます**。また、生協パート職員の雇用維持、マルチ化推進のため、食堂部で勤務しておりましたスタッフ含め浅野店で勤務開始いたします。

今後、想定以上に浅野店、また東大生協経営が悪化する場合には再度の休業に入らせていただく可能性もございます。何卒浅野店含めて東大生協への利用をお願いいたします。

月次の定例会議にて店舗運営についてのご意見をいただく「浅野店運営委員会」のメンバーを学生・教職員を問わず募集しております！  
お問い合わせは [asano@mail.utcoop.or.jp](mailto:asano@mail.utcoop.or.jp) まで

店舗  
@工学部  
12号館1階



営業中は  
のぼりが目印！

有効期限  
10月8日

\*学食BENTO対象  
他の商品は対象外

有効期限  
10月8日

\*学食BENTO対象  
他の商品は対象外

有効期限  
10月8日

\*学食BENTO対象  
他の商品は対象外

有効期限  
10月8日

\*学食BENTO対象  
他の商品は対象外



東大生協の  
組合員証提示で  
いつでも

**10%OFF**

**LES NOUVELLES!**

フランスに300店舗！

ブルターニュ生まれのベーカリー

“ブリオッシュドーレ”

**2021.10.4 MON. AM 11:00 OPEN**

フランスへ旅したことがある人なら、

そのお店を一度は目にしたのではないのでしょうか。

ブリオッシュドーレは、フランス全土に約300店舗のネットワークをもつ

ブルターニュ生まれのベーカリーです。

パンの本場の豊かな味わいを、どうぞお楽しみください。

**Brioche  
Dorée**



Bonjour

透かしを削除する



Wondershare  
PDFelement

# 生地はフランスから直輸入



## 毎日、パリジェンヌ気分

*Profitez de l'ambiance  
parisienne avec la brioche dorée  
tous les jours*

発酵バターのデニッシュやフランス産小麦粉のバゲットなど、良質の生地を本場フランスから直輸入。サンドイッチはフランスフランチャイズ協会からベストチェーンに選ばれ、フランスの人々に愛され続けているレシピを日本でも再現しています。本場フランスの味を、毎日、楽しんでください。



クラシックパリジャン  
540 (583/594)



AOP発酵バター クロワッサン  
260 (280/286)



※価格表示は本体価格です。カッコ内は（テイクアウト価格/店内飲食価格）となっております。



## ブリオッシュドーレ 東京大学中央食堂店

東京都文京区本郷7-3-1 東京大学本郷キャンパス 中央食堂内

営業時間: 平日11:00-15:00 ※現在、コロナ禍につき営業時間を短縮して営業しております。

TEL : 03-5615-9440

中央食堂休業の場合は営業しておりません。ご了承ください。

<http://www.briochedoree.jp/>



# 今月の Watch!

2021年9月～10月

10月25日～29日  
学食パス

透かしを削除する



Wondershare  
PDFelement



【駒場食堂】次の学食パス感謝祭は『旨辛プルコギ丼』



↑学食パス感謝祭試作



【駒場食堂】10/4(月)～1週間  
「スパイシー野菜カレー」(TFT-UTとのコラボ)



【駒場書籍部】教科書販売所



【駒場購買部】清水屋のクリームパンの棚づくり



東大生協本部第一購買部 @S1\_UTCOOP

2倍ではだめなら3倍だ、ということで6面体サイコロ  
出目×3倍万円引きにします。サイコロ振らなくてよい  
という方は表示価格から10万円引きです。高スペック  
intel Macに御用がある方、ご興味のある方はお店のメ  
ールへご連絡ください。

東大生協本部第一購買部 @S1\_UTCOOP・4月6日  
iMacProの買い手をお探しております(納品が大幅に遅延しても、キャンセル  
を受付して買えず、在庫となってしまいました)。🙏

## iMacPro27inch Retina5K

※2021年9月28日現在、在庫限りで販売中です。在庫限りで販売中です。

カスタマイズ CPU・メモリ・SSD UpGradeモデル

- 3.2GHz 10コア Intel Xeon W7000 (Turbo Boost最大周波数 4.5GHz)
- 32GB 4800MHz DDR4 ECC メモリ
- 2TB SSDストレージ
- Radeon Pro Vega56 (8GB HBM2メモリ搭載)
- MagicKeyboard II (無線)
- MagicTrackpad II (無線)
- AppleCare+ (3年保証) - 日本標準価格

消費税込 **¥802,780**

午後3:22・2021年9月28日・Twitter Web App

121 件のリツイート 24 件の引用ツイート 213 件のいいね

【第一購買部】iMacPro27inchですが  
無事に買い手が見つかったようです。

【農学部購買】コロナで休止していたコー  
ヒーマシーン(待望)が復活しました。➡

【産部コーヒーマシーン再開！】東大生協農学部店  
@utcoop\_nougaku

【予告：コーヒー販売再開！】  
東大生協農学部店、今日も17時まで営業！  
コロナ後ずっと販売を休止しておりました淹れたてコー  
ヒーマシーンですが、明日より販売を再開する事と  
なりました！  
閉店30分前の16:30までの販売となります。  
急な決定で手書きの予告なのはご愛嬌ということで…  
(A/A)



【柏店】共済担当者の研修を行いました。柏だけでなく、組合員センター、駒場事務室でも、新しい保障制度の受付開始に向けて、窓口の準備を進めています。

学生総合共済の給付状況、給付を受けた  
方の声は、毎月部内報に掲載しています。  
p.19～ご覧ください！



## 次の東大を 創る仕事

新入生サポート一般スタッフ募集

私たち「東大生協新入生サポートスタッフ」は  
東大生協のアルバイトという立場で、保護者説明会や  
入学準備説明会、PC講習会などの企画・運営を  
通じて新入生の入学準備・新生活を応援しています。

新型コロナウイルスの流行により東大生の  
学修・生活は大きな変化を迫られています。

このようなときこそ、先輩学生が力を合わせて  
新入生の不安を解消し、希望を後押しすることが  
重要です。

あなたも仲間に加わって、一緒に  
新しい時代の東大を創っていきませんか？

説明会を10/19(火) 19:00より開催します。  
右の二次元コードより申し込みください。



【中央食堂】10/4(月)にブリオッシュドーレ  
がオープンしました。おすすめは「チョコク  
ロワッサン」と「クラシックBBQ」です。

オープン報告と利用動向に関する詳細は、  
p.6～ご覧ください！

東大生協受入生・新入生サポート @UTcoop\_START・10月16日  
一般スタッフ説明会 本日申込受付！  
私たちが、新入生のスタートを応援しませんか？

<業務内容>  
・入学準備説明会  
・PC講習会 などの運営

皆さんの力が、新しい時代の東大へとつながります！  
申し込みは今日まで！少しでも興味のある方はこちらから説明会申し込み  
を  
[forms.gle/9LjUjHfPz2gAN...](https://forms.gle/9LjUjHfPz2gAN...)

### 新入生サポート一般スタッフ募集

私たち「東大生協新入生サポートスタッフ」は  
東大生協のアルバイトという立場で、保護者説明会や  
入学準備説明会、PC講習会などの企画・運営を  
通じて新入生の入学準備・新生活を応援しています。

新型コロナウイルスの流行により東大生の  
学修・生活は大きな変化を迫られています。  
このようなときこそ、先輩学生が力を合わせて  
新入生の不安を解消し、希望を後押しすることが  
重要です。

あなたも仲間に加わって、一緒に  
新しい時代の東大を創っていきませんか？  
説明会を10/19(火) 19:00より開催します。  
右の二次元コードより申し込みください。

【新学期】新入生サポートスタッフ(一般ス  
タッフ)の募集を開始しました。詳細は次号  
の新学期NEWSで紹介します。



# 今月の Watch!

2021年10月～11月



透かしを削除する



Wondershare  
PDFelement



【中央食堂】ブリオッシュドーレでは、11月4日(木)から食パンおよび食パンを使ったメニューの提供が始まりました。



【駒場購買部】アジアンフェア



入りの棚の他、BTSパッケージの飲料も揃っています！

【共済月間】11月15日(月)からの共済月間では、駒場の食堂・購買・書籍・トラベルで共済について知らせる取り組みや関連のフェアなどが行われました。

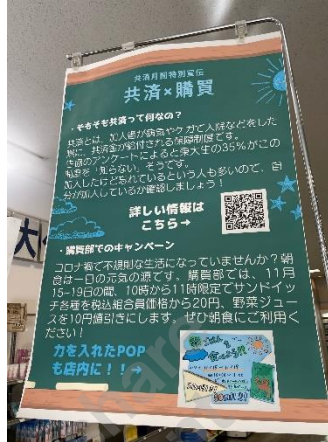

共済×購買 ポスター

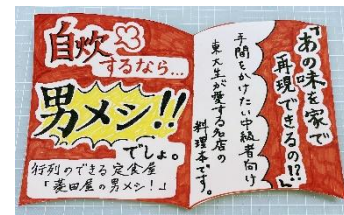

【駒場書籍】共済×書籍  
自炊おすすめ本のPOP

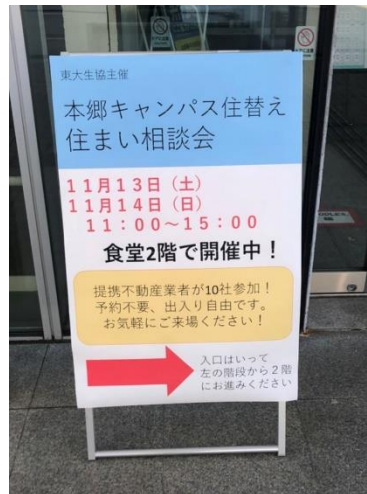

【住まい相談会】11月13日(土)・14日(日)に、駒場キャンパスで、本郷キャンパスへの住み替え住まい相談会が行われました。2日間で31組が来場されました。



↑【受付】

↓【物件パネル】



↑【各業者のブース】

↓【モバイルルーターの案内】



【本郷第一購買部】10月25日(月)～29日(金)でレノボワークステーション展示会が行われました。



【駒場食堂】2階Dining銀杏の人気メニューだった、注文を受けてから手作りする「玄米オムライス」が、1階で食べられるようになりました！



# 今月の Watch!

2021年11月～12月



透かしを削除する



Wondershare  
PDFelement



【駒場購買部】12月12日ダースの日  
ストップウォッチで「12.12秒」ぴったりの方にダース12箱のプレゼント企画を実施しました。惜しくも該当者はいませんでしたが、盛り上がっていました。

## 学食パス感謝祭 連動企画

クリームソース 第2弾  
ガリパタプレートを  
ご利用いただいた方に割引チケット  
をお渡しします

購買部レジにて提示で  
やまざき 苺大福が  
20円引きになります!



【駒場食堂部】【駒場購買部】  
12月の学食パス感謝祭は「クリーム  
ソースガリパタプレート」でした。召し  
上がった方にはもちろん、購買部で  
使える「いちご大福20円引き」券を  
プレゼント。いちご大福は1日80個売  
れるなど好評いただいています。



↑ダースチャレンジの順番待ちをする学生↑



毎月恒例になってきました清水屋のクリームパン。  
今月は「メロンパン」バージョンでした。個人的に  
はこっちの方が好きです。来月は「クロワッサン」だ  
そうですよ。



【駒場書籍部】  
12/13-14に、新学期に  
東大生協でパソコンを購入  
いただいた方を対象  
に、パソコン点検会を実  
施しました。

Mac...18台  
Windows...1台  
好評いただきました!  
学内でサポートができて  
いいですね。



【駒場書籍部】書籍部で  
カップヌードル?!と思い  
きや、カップヌードルの  
形の加湿器でした。



【駒場書籍部】  
12/13～1週間、店  
内でWiMAXの展示  
会を行いました。

先生方にもご利用い  
ただき、注文にもつ  
ながりました。





# 今月の Watch!

2021年12月～2022年1月



透かしを削除する



Wondershare PDFelement



**試験応援フェア!**  
学生は試験期間中です。毎年恒例の単位パンやラムネ(ブドウ糖)などで応援しています!



## 【駒場購買部】

学内サークル「東大むら塾」が育てたお米を販売しています。一から育て、毎週大切にお世話したお米です。駒場にお立ち寄りの際は、ぜひ。



## 【購買部】

1/6より、UTokyoステンスタンプラーが新発売となりました。色は「シャンパンゴールド」「ブラック」「シルバー」です。みなさんもいかがでしょうか?

### 学食パス感謝祭 ～復刻総選挙～

<b>98票</b> 「旨辛ブルコ丼」 牛肉と玉ねぎと豚肉を旨辛ソースで絡めた丼	<b>97票</b> 「さらさら海老とん茶(冷)」 冬菜と玉ねぎと豚肉をさらさらソースで絡めた丼	<b>123票</b> 「自家製チキン竜田丼」 巨無大と生野菜の揚げがおいしい、お肉の量は驚くくらい!
<b>42票</b> 「クリームソースカリパブプレート」 ガーリックバターで焼いた、彩り野菜とまろやかなクリームソースがよく合います!	<b>39票</b> 「ロコモプレート」 デミグラスソースのロコモ、半熟卵を添えて二度美味しい	<b>39票</b> 「合いがけ中華丼」 麻婆豆腐と中華野菜の旨みを、合いがけソースでまとめた一品

524票中125票獲得で「ロコモプレート」に決定!!

投票は終了しました  
1月24日～28日の学食パス感謝祭をお楽しみに!  
投票期間: 1/4～7 東京大学消費生活協同組合



## 【食堂部】

学食パス感謝祭のメニューの復刻総選挙を行いました。投票の結果、「ロコモプレート」に決定し、学食パス感謝祭メニューとして1/24～28の期間で提供中です。駒場キャンパスでは、該当メニューを食べた人に、購買で使える20円引きクーポン(今回はチョコブラウニー)を渡し、購買の利用促進にもつなげています。

### 本郷 2021年 年間書籍ランキング (2021年1月～12月)

No.1	No.2	No.3	No.4	No.5
民主主義とは何か 野矢将也	人新世の資本論 山本浩司	Deep Learning 伊藤隆徳	スマホ脳 松浦浩之	運のうしろ 佐々木美津子



**【駒場住まいセンター】**  
パート職員も新たに加わり、1/7にオープンしました。すでに在校生や受験生の来店が少しずつあります。  
1/8-9には東京大阪での住まい相談会を開催し、1/8-9の住まい相談会の様子は、新学期NEWSでご覧ください。

### 【お部屋探し相談会】

柏本店 04-7167-5666  
中野店 04-7178-3200  
https://www.hodaka-c.com

特典 仲介手数料10%OFF  
東大生協利用券5,000円分

開催場所: 東大生協柏店フードショップ(柏キャンパス内)  
日程: 2022年1月28日(金) 11:00～17:00  
1月29日(土) 10:00～16:00  
2月18日(土) 11:00～17:00  
2月19日(日) 10:00～16:00

※予約制にて開催いたしますので、下記電話番号またはメールアドレスまでご連絡ください。  
【申込先】  
東京大学消費生活協同組合(04-7167-5666) [shodaka-c.com]  
【申込先】  
東京大学消費生活協同組合(04-7178-3200) [shodaka-c.com]

※申込後、お部屋の案内と希望する物件のパンフレットが送付されます。  
※希望に合ったお部屋をご紹介いたします。学生様一人でも、ご家族・ご友人が同行されても歓迎いたします。

新型コロナウイルス対策について  
※本会は、お客様に安心していただくための感染防止対策として下記事項を徹底しております。

1. 来店時の店内の換気と消毒を徹底してまいります。
2. (ご来店時の案内や物件案内も同様)
3. スタッフの体温チェックを毎日必ず実施し、マスク着用と手指消毒を徹底してまいります。
4. ご来店の際は、マスク着用と手指消毒をお願いしております。

※お帰りの際にアクリル板を設置してまいります。

1/28-29と2/18-19には柏キャンパスでもお部屋探し相談会を開催します。

**【本郷書籍部】**  
2021年の年間書籍ランキングをホームページで公開しています。  
1位はご講演もいただいた宇野重規先生の『民主主義とは何か』でした。  
(該当のニュースページは以下です)  
<https://www.utcoop.or.jp/news/news-15818/>



駒場のテラス席の机・椅子が新しくなりました。